# APPARTAMENTO 5 LOCALI IN VIA MEGHA STANELLI, 22, GALATONE

https://www.gfsimmobiliare.it

via megha stanelli, 22, GALATONE, Italia

€90.000

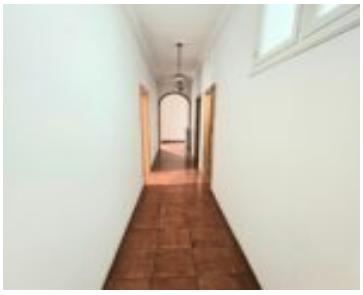

Casa indipendente al primo piano. Entrando troviamo un ingresso con una porta a doppia anta che porta al soggiorno, ampio e luminoso, con affaccio su due lati su balcone angolare. Dall’ingresso, a destra troviamo una stanza che si può adibire a studio. Percorrendo il corridoio si raggiunge la cucina abitabile con camino e affaccio su […]

- 2 bagni
- Appartamento
- In vendita
- 130 m²

**Agente Studio San Simone S.a.s.**

Studio San Simone S.a.s.

messaggio WhatsApp

## Informazioni Base

**Categoria:** In vendita

**Tipo:** Appartamento

**Bagni: 2** bagni

**Locali:** 3

**Piano: 2** piani

**Superficie: 130** m²

**Anno di costruzione:** 1970

## Dettagli dell'edificio

**Caratteristiche:** Casa indipendente